



**Powiatowy Urząd Pracy
w Lublinie**

***OSOBY
NIEPEŁNOSPRAWNE
BEZROBOTNE ORAZ
POSZUKUJĄCE PRACY
NIEPOZOSTAJĄCE
W ZATRUDNIENIU***

Stan na koniec I półrocza 2024 r.

MINISTERSTWO RODZINY I POLITYKI SPOŁECZNEJ
PEŁNOMOCNIK RZĄDU DO SPRAW OSÓB NIEPEŁNOSPRAWNYCH
ul. Nowogrodzka 1/3/5, 00-513 Warszawa

Powiatowy Urząd Pracy w Lublinie Numer identyfikacyjny REGON 431214322	MRiPS-07 Sprawozdanie o osobach niepełnosprawnych bezrobotnych i poszukujących pracy niepozostających w zatrudnieniu w 1 półroczu 2024r. Termin przekazania: zgodnie z PBSSP 2024
Obowiązek przekazywania danych statystycznych wynika z art. 30 ust. 1 pkt 3 ustawy z dnia 29 czerwca 1995 r. o statystyce publicznej (t.j. Dz. U. z 2022 r. poz. 459, z późn. zm.) oraz projektu rozporządzenia Rady Ministrów w sprawie programu badań statystycznych statystyki publicznej na rok 2024.	

Gmina: 999999

Miejscowość: 9999999

Powiat: 9999

DZIAŁ 1. OSOBY WŁĄCZONE DO EWIDENCJI OSÓB NIEPEŁNOSPRAWNYCH W CIĄGU PÓŁROCZA SPRAWOZDAWCZEGO

Wyszczególnienie		Bezrobotni			Poszukujący pracy niepozostający w zatrudnieniu		
		razem	kobiety	ze znacznym lub umiarko- wanym stop- niem niepełno- sprawności	razem	kobiety	ze znacznym lub umiarko- wanym stop- niem niepełno- sprawności
		1	2	3	4	5	6
Osoby włączone do ewidencji osób niepełnosprawnych	01	106	46	52	23	12	20
uwzględnieni w sprawozdaniu MRPiP-01	02	106	46	52	23	12	20
zarejestrowani po raz kolejny	03	97	38	50	19	10	17
w tym po raz kolejny jako osoba niepełnosprawna	04	61	26	30	12	5	11
długotrwale	05	23	9	11	3	1	3
poprzednio pracujący	06	94	38	46	22	11	19
z wiersza 06	07	49	18	23	2	0	2
do momentu zarejestrowania się	08	0	0	0	0	0	0
z wiersza 07 w zakładzie pracy chronionej	09	6	3	1	1	0	0
zwolnieni z przyczyn dotyczących zakładu pracy	10	97	39	48	13	6	11
zamieszkali na wsi	11	6	2	3	2	1	1
w tym posiadający gospodarstwo rolne	12	20	9	10	3	1	3
do 30 roku życia	13	10	5	5	1	0	1
w tym do 25 roku życia	14	43	17	21	9	4	7
powyżej 50 roku życia	15	51	28	29	16	7	14
z wykształceniem co najmniej średnim	16	2	1	2	0	0	0
po szkole specjalnej	17	24	6	13	5	2	5
bez kwalifikacji zawodowych	18	17	8	8	5	2	4
bez doświadczenia zawodowego	19	7	5	6	1	1	1
po stażu	20	0	0	0	0	0	0
po pracach interwencyjnych	21	0	0	0	0	0	0
po robotach publicznych	22	0	0	0	0	0	0
po odbyciu przygotowania zawodowego dorosłych	23	3	1	1	1	1	1
po szkoleniu	24	0	0	0	X	X	X
po pracach społecznie użytecznych	25	6	4	3	0	0	0
osoby w okresie do 12 miesięcy od dnia ukończenia nauki	26	5	3	3	0	0	0
z wykształceniem co najmniej średnim	27	0	0	0	0	0	0
po szkole specjalnej	28	0	0	0	0	0	0
po szkoleniu	29	0	0	0	0	0	0
po stażu	30	X	X	X	8	3	5
pobierający świadczenie rentowe z tytułu niezdolności do pracy (bez w. 31 i 32)	31	X	X	X	0	0	0
osoby, którym przyznano rentę szkoleniową pobierający rentę socjalną	32	X	X	X	4	3	4
posiadający co najmniej jedno dziecko do 6 roku życia	33	3	3	0	0	0	0
posiadający co najmniej jedno dziecko niepełnosprawne do 18 roku życia	34	1	1	0	0	0	0
po zakończeniu realizacji kontraktu socjalnego	35	0	0	0	0	0	0
prowadzący działalność gospodarczą	36	X	X	X	0	0	0

DZIAŁ 2. OSOBY WYŁĄCZONE Z EWIDENCJI OSÓB NIEPEŁNOSPRAWNYCH W PÓŁROCZU SPRAWOZDAWCZYM (c.d.)

Wyszczególnienie		Bezrobotni										Poszukujący pracy i niepozostający w zatrudnieniu											
		z ogółem										z ogółem											
		Ogółem	kobie-ty	zami- szkali na wsi	ze stop- niem niepe- łnospr. Z lub U	po- przed- nio pracu- jący	długo- trwale	z wyk. co naj- mniej śred- nim	zarejestrowani w okresie do 12 m-cy od dnia ukończenia nauki			Ogół- tem	kobie- ty	zami- szka li na wsi	ze stop- niem niepe- łnospr. Z lub U	po- prze- dnio pracu- jący	dłu- go- trwa- le	z wyk. co naj- mniej j śred.	zarejestr. w okr. do 12 m-cy od dnia ukończenia nauki				
									razem	z wyk. co naj- mniej śred.	po szkole spec.								raz- zem	z wyk. co naj- mniej śred.	po szkol- e spec.		
01	02	03	04	05	06	07	08	09	10	11	12	13	14	15	16	17	18	19	20				
z wier- sza 01	rozpoczęcie szkolenia	23	2	1	2	0	2	1	2	0	0	0	1	1	1	1	1	0	1	0	0	0	
	z wiersza 23 - w ramach bonu szkoleniowego	24	0	0	0	0	0	0	0	0	0	0	0	0	0	0	0	0	0	0	0	0	
	rozpoczęcie stażu	25	7	4	6	4	6	3	4	2	2	0	3	2	3	3	2	1	2	0	0	0	
	z wiersza 25 - w ramach bonu stażowego	26	0	0	0	0	0	0	0	0	0	0	0	0	0	0	0	0	0	0	0	0	
	rozpoczęcie przygotowania zawodowego dorosłych	27	0	0	0	0	0	0	0	0	0	0	0	0	0	0	0	0	0	0	0	0	
	rozpoczęcie pracy społecznie użytecznej	28	0	0	0	0	0	0	0	0	0	0	X	X	X	X	X	X	X	X	X	X	X
	z wiersza 28 - w ramach PAI	29	0	0	0	0	0	0	0	0	0	0	X	X	X	X	X	X	X	X	X	X	X
	skierowanie do agencji zatrudnienia w ramach zlecenia działań aktywizacyjnych	30	0	0	0	0	0	0	0	X	X	X	X	X	X	X	X	X	X	X	X	X	X
	podjęcie nauki	31	0	0	0	0	0	0	0	0	0	0	0	0	0	0	0	0	0	0	0	0	0
	odmowa bez uzasadnionej przyczyny przyjęcia propozycji odpowiedniej pracy lub innej formy pomocy, w tym w ramach PAI	32	0	0	0	0	0	0	0	0	0	0	X	X	X	X	X	X	X	X	X	X	X
	rezygnacja lub niepotwierdzenie gotowości do pracy	33	32	8	28	16	22	14	15	1	1	0	14	6	9	13	13	2	9	0	0	0	0
	osiągnięcie wieku emerytalnego	34	1	0	1	1	1	1	0	0	0	0	0	0	0	0	0	0	0	0	0	0	0
	nabycie praw emerytalnych lub rentowych	35	3	1	3	2	2	1	2	0	0	0	0	0	0	0	0	0	0	0	0	0	0
	nabycie praw do świadczenia przedemerytalnego	36	0	0	0	0	0	0	0	0	0	0	0	0	0	0	0	0	0	0	0	0	0
	utrata statusu osoby niepełnosprawnej	37	0	0	0	0	0	0	0	0	0	0	0	0	0	0	0	0	0	0	0	0	0
inne	38	29	14	25	19	25	12	16	1	1	0	1	0	0	1	0	0	1	0	0	0	0	

DZIAŁ 3. OSOBY BĘDĄCE W EWIDENCJI OSÓB NIEPEŁNOSPRAWNYCH W KOŃCU PÓLROCZA SPRAWOZDAWCZEGO, CZĘŚĆ 2

Wyszczególnienie		Niepełnosprawni bezrobotni ogółem	Z tego wg czasu pozostawania bez pracy w miesiącach						Niepełnosprawni poszukiujący pracy i niepozostający w zatrudnieniu ogółem	Z tego wg czasu pozostawania bez pracy w miesiącach						
			do 1	1-3	3-6	6-12	12-24	pow. 24		do 1	1-3	3-6	6-12	12-24	pow. 24	
			01	02	03	04	05	06		07	08	09	10	11	12	13
Ogółem		01	170	9	16	20	35	31	59	29	4	8	5	4	4	4
Miejsce zamieszkania	Miasta	02	17	0	3	2	5	2	5	8	0	3	3	1	0	1
	Wieś	03	153	9	13	18	30	29	54	21	4	5	2	3	4	3
Płeć	Mężczyźni	04	99	4	8	13	20	19	35	19	2	6	2	3	3	3
	Kobiety	05	71	5	8	7	15	12	24	10	2	2	3	1	1	1
Osoby bez kwalifikacji		O	06	48	3	3	6	9	8	19	5	1	2	1	0	0
		K	07	19	2	0	2	3	4	8	1	0	0	1	0	0
Wiek (z wiersza 01)	18-24	O	08	10	0	1	3	3	2	1	1	0	1	0	0	0
		K	09	4	0	0	1	2	1	0	0	0	0	0	0	0
	25-29	O	10	7	1	1	1	3	1	0	3	0	2	0	1	0
		K	11	4	1	0	1	1	1	0	1	0	1	0	0	0
	30-39	O	12	29	1	2	3	4	8	11	6	1	1	2	1	0
		K	13	14	0	1	0	2	3	8	2	0	0	1	1	0
	40-44	O	14	23	5	0	1	7	3	7	5	1	1	1	0	1
		K	15	7	2	0	1	2	1	1	2	1	0	1	0	0
	45-49	O	16	20	0	0	2	4	6	8	2	1	0	0	0	0
		K	17	14	0	0	1	3	4	6	1	1	0	0	0	0
	50-54	O	18	21	2	2	4	2	6	5	2	0	0	0	0	2
		K	19	11	2	2	1	2	1	3	1	0	0	0	0	1
	55-59	O	20	34	0	7	2	9	2	14	2	0	1	0	0	0
		K	21	17	0	5	2	3	1	6	2	0	1	0	0	0
60 i więcej lat	O	22	26	0	3	4	3	3	13	8	1	2	2	2	1	
	K	23	0	0	0	0	0	0	0	1	0	0	1	0	0	
Stopień niepełnosprawności	znaczny	24	1	0	0	0	0	0	1	2	0	1	0	0	0	
	umiarkowany	25	55	4	5	9	11	12	14	23	3	6	4	3	4	
	lekki	26	114	5	11	11	24	19	44	4	1	1	1	1	0	

Wyszczególnienie			Niepełno- sprawni bezro- botni ogółem	Z tego wg czasu pozostawania bez pracy w miesiącach							Niepełno- sprawni poszukują- cy pracy i niepозo- stający ... zatrudnie- niu ogółem	Z tego wg czasu pozostawania bez pracy w miesiącach					
				do 1	1-3	3-6	6-12	12-24	pow. 24	do 1		1-3	3-6	6-12	12-24	pow. 24	
				01	02	03	04	05	06	07		08	09	10	11	12	13
Przyczyna niepełno- sprawno- ści	Upośledzenie umysłowe	27	2	1	0	0	0	0	1	1	0	0	0	1	0	0	
	Choroby psychiczne	28	28	1	2	5	3	7	10	7	0	2	3	0	1	1	
	Zaburzenie głosu, mowy i choroby słuchu	29	10	0	0	1	3	4	2	1	0	0	0	0	0	1	
	Całościowe zaburzenia rozwojowe	30	7	0	1	1	2	2	1	0	0	0	0	0	0	0	
	Choroby narządu wzroku	31	8	0	1	1	1	3	2	0	0	0	0	0	0	0	
	Upośledzenia narządu ruchu	32	45	2	5	3	10	5	20	13	4	2	1	2	2	2	
	Epilepsja	33	10	1	0	2	5	0	2	0	0	0	0	0	0	0	
	Choroby układu oddechowego i układu krążenia	34	12	0	3	1	2	1	5	2	0	1	1	0	0	0	
	Choroby układu pokarmowego	35	1	0	0	0	0	0	1	0	0	0	0	0	0	0	
	Choroby układu moczowo - płciowego	36	2	0	0	0	2	0	0	1	0	1	0	0	0	0	
	Chorob. neurologiczne	37	25	1	2	2	5	5	10	3	0	1	0	1	1	0	
Inne	38	13	2	2	3	1	2	3	0	0	0	0	0	0	0		
Nieustalony	39	7	1	0	1	1	1	2	1	0	1	0	0	0	0		
Staż pracy ogółem	do 1 roku	40	37	1	2	6	6	9	13	8	2	3	1	0	1		
	1-5	41	43	2	4	3	9	8	17	7	1	2	2	0	1		
	5-10	42	25	1	2	5	6	3	8	6	1	2	1	0	1		
	10-20	43	29	2	6	4	5	5	7	3	0	0	0	1	2		
	20-30	44	13	0	2	1	5	2	3	1	0	1	0	0	0		
	30 lat lub więcej	45	2	0	0	0	2	0	0	2	0	0	0	1	0		
	bez stażu	46	21	3	0	1	2	4	11	2	0	0	1	1	0		

DZIAŁ 4. WOLNE MIEJSCA PRACY I AKTYWIZACJI ZAWODOWEJ DLA OSÓB NIEPEŁNOSPRAWNYCH
4.1. Wolne miejsca pracy i aktywizacji zawodowej dla osób niepełnosprawnych

Wyszczególnienie		Zgłoszone w półroczu sprawozdawczym				W końcu półroczu sprawozdawczego		
		razem	z rubr. 1 - dotyczące pracy			razem	w tym niewykorzystane dłużej niż 30 dni	
			subsydiowanej	z sektora publicznego	sezonowej			
0		1	2	3	4	5	6	
Ogółem wolne miejsca pracy i miejsca aktywizacji zawodowej (w.02+w.03)		01	91	4	28	44	24	0
z wiersza 01	zatrudnienie lub inna praca zarobkowa	02	88	1	26	44	23	0
	miejsca aktywizacji zawodowej	03	3	3	2	X	1	0
	z staże	04	3	3	2	X	1	0
	wiersza 03 przygotowanie zawodowe dorosłych	05	0	0	0	X	0	0
	prace społecznie użyteczne	06	0	0	0	X	0	0
	dla osób w okresie do 12 miesięcy od dnia ukończenia nauki	07	0	0	0	0	0	0

4.2. Osoby niepełnosprawne objęte indywidualnym planem działania (IPD)

Wyszczególnienie			Osoby niepełnosprawne objęte indywidualnym planem działania				
			bezrobotni		poszukujący pracy		
			razem	kobiety	razem	kobiety	
0			1	2	3	4	
Przygotowano IPD			08	80	34	6	4
Przerwali realizację IPD			09	43	17	3	2
w tym z powodu podjęcia pracy			10	18	9	0	0
Zakończyli realizację IPD			11	56	25	3	2
Realizujący IPD			12	207	90	14	7

4.3 Aktywne formy przeciwdziałania bezrobociu dla niepełnosprawnych

Wyszczególnienie			Osoby niepełnosprawne razem		w tym kobiety	
			w końcu półroczu sprawozdawczego			
			1	2	3	4
Osoby niepełnosprawne bezrobotne	zatrudnione przy pracach interwencyjnych	13	1	0	0	0
	zatrudnione przy robotach publicznych	14	1	0	0	0
	odbywające szkolenie	15	0	0	0	0
	odbywające staż	16	5	2	2	2
	odbywające przygotowanie zawodowe dorosłych	17	0	0	0	0
	odbywające prace społecznie użyteczne	18	0	0	0	0
	zatrudnione w ramach świadczenia aktywizacyjnego	19	0	0	0	0
	zatrudnione w ramach grantu na telepracę	20	0	0	0	0
	zatrudnione w ramach refundacji składek na ubezpieczenie społeczne	21	0	0	0	0
	zatrudnione w ramach dofinansowania wynagrodzenia za zatrudnienie skierowanego bezrobotnego powyżej 50 r.ż.	22	1	1	1	1
Osoby niepełnosprawne poszukujące pracy	zatrudnione przy pracach interwencyjnych	23	0	0	0	0
	zatrudnione przy robotach publicznych	24	0	0	0	0
	odbywające szkolenie	25	0	0	0	0
	odbywające staż	26	3	2	2	2
	odbywające przygotowanie zawodowe dorosłych	27	0	0	0	0

Data wypełnienia formularza MRiPS-07 (dzień-miesiąc-rok)

01-08-2024

Osoby niepełnosprawne w PUP Lublin - I półrocze

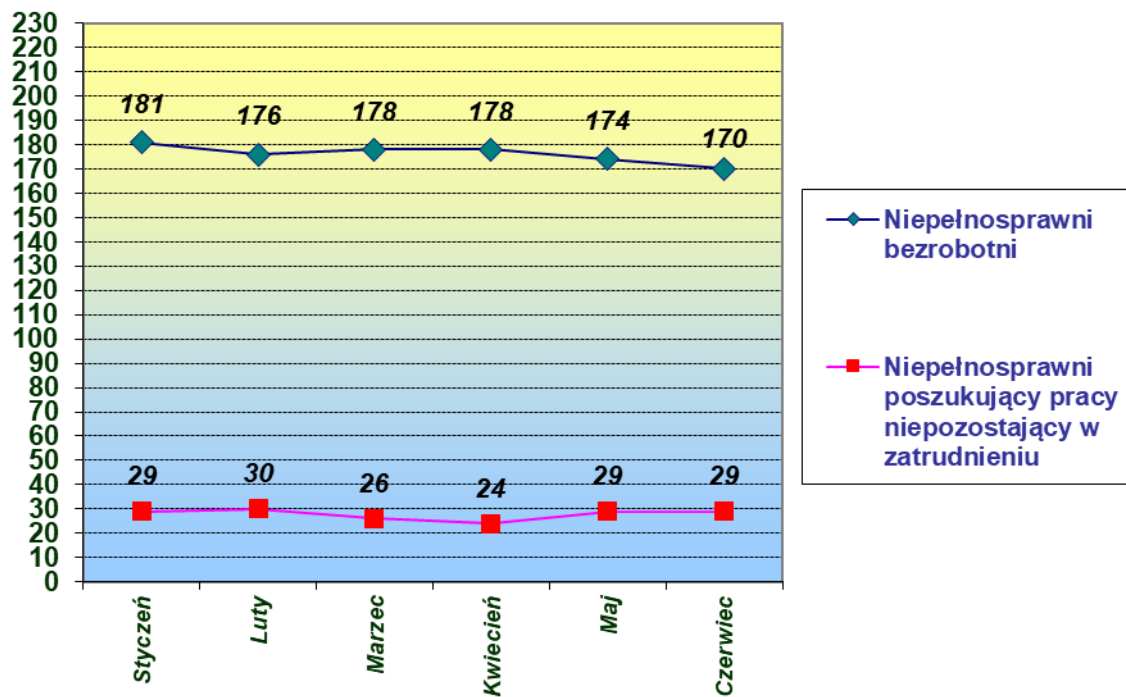

Osoby niepełnosprawne wg stopnia niepełnosprawności*

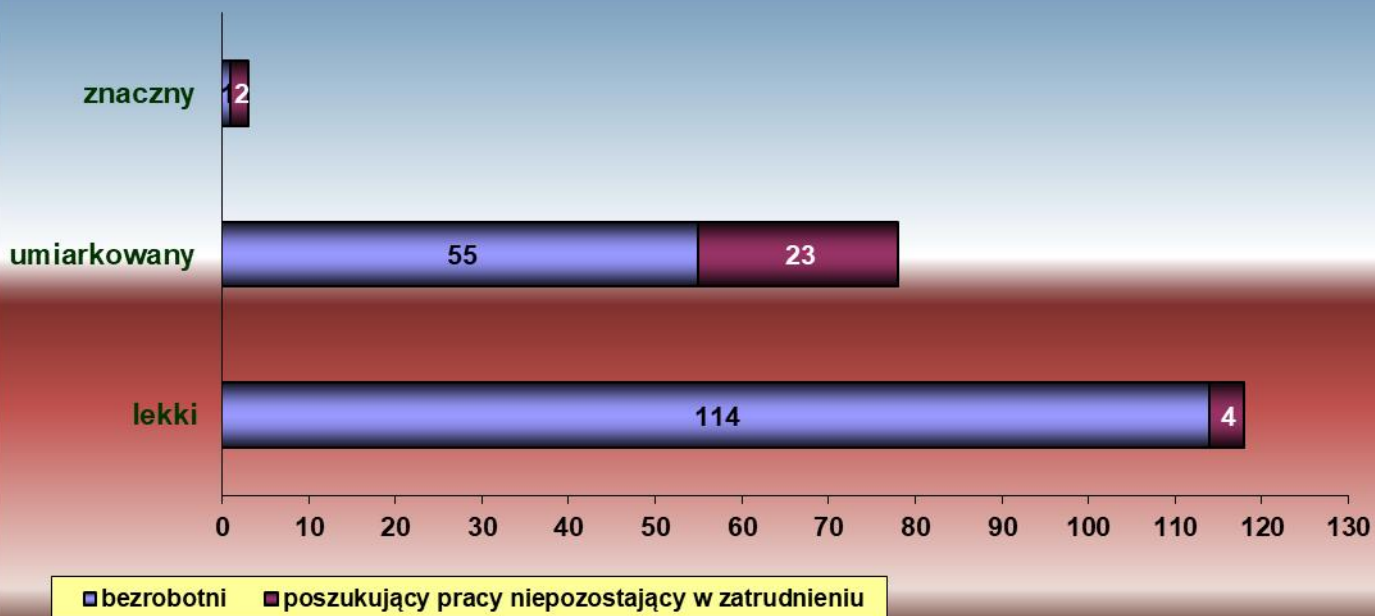

Niepelnosprawni wg wykształcenia*

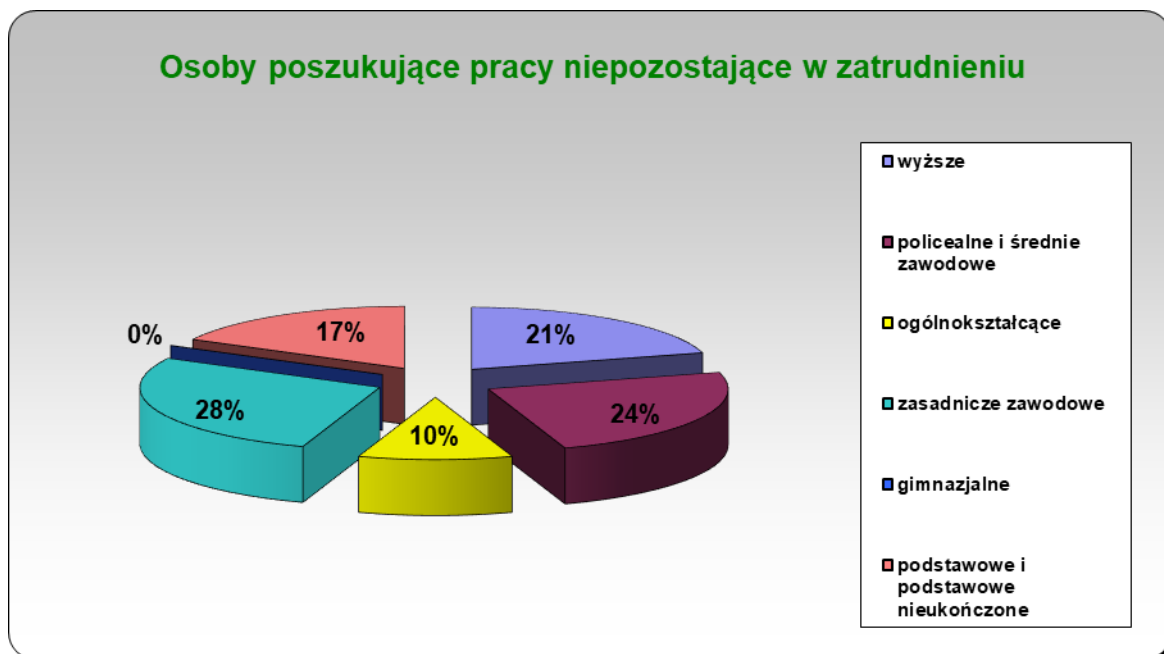
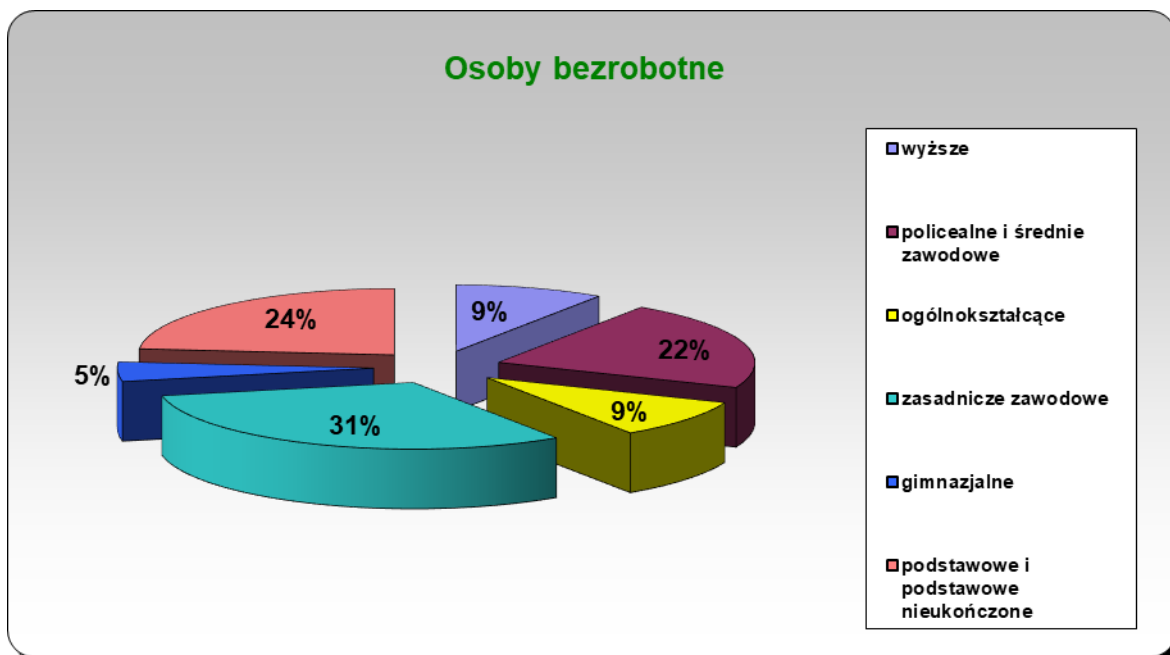

Niepelnosprawni wg wieku*

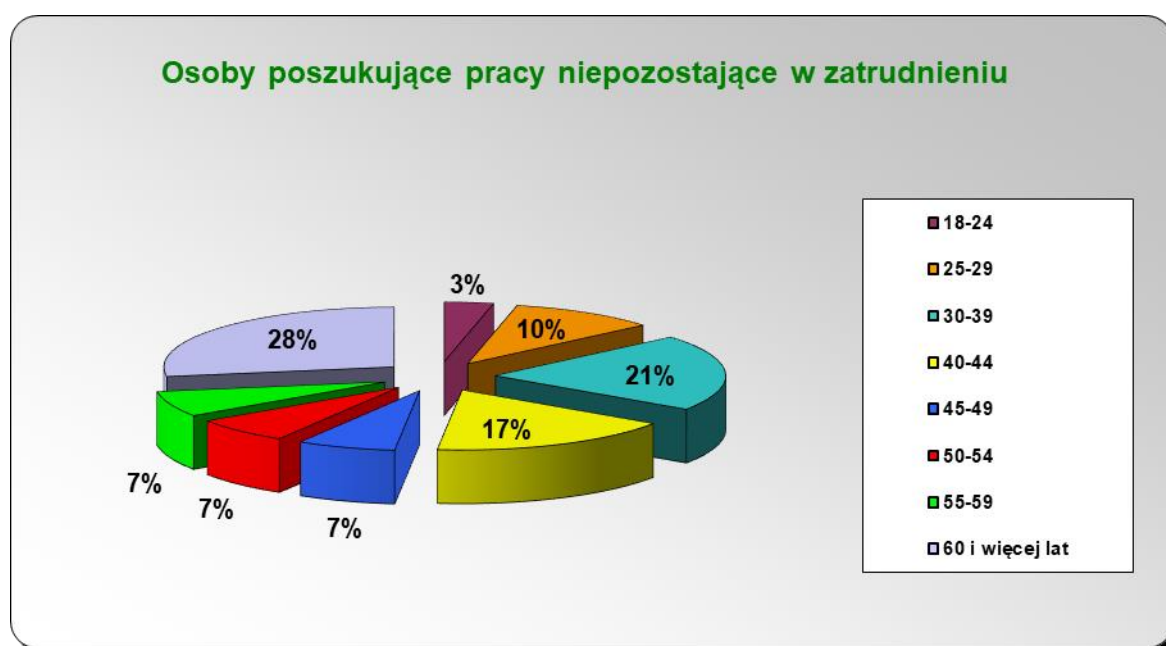
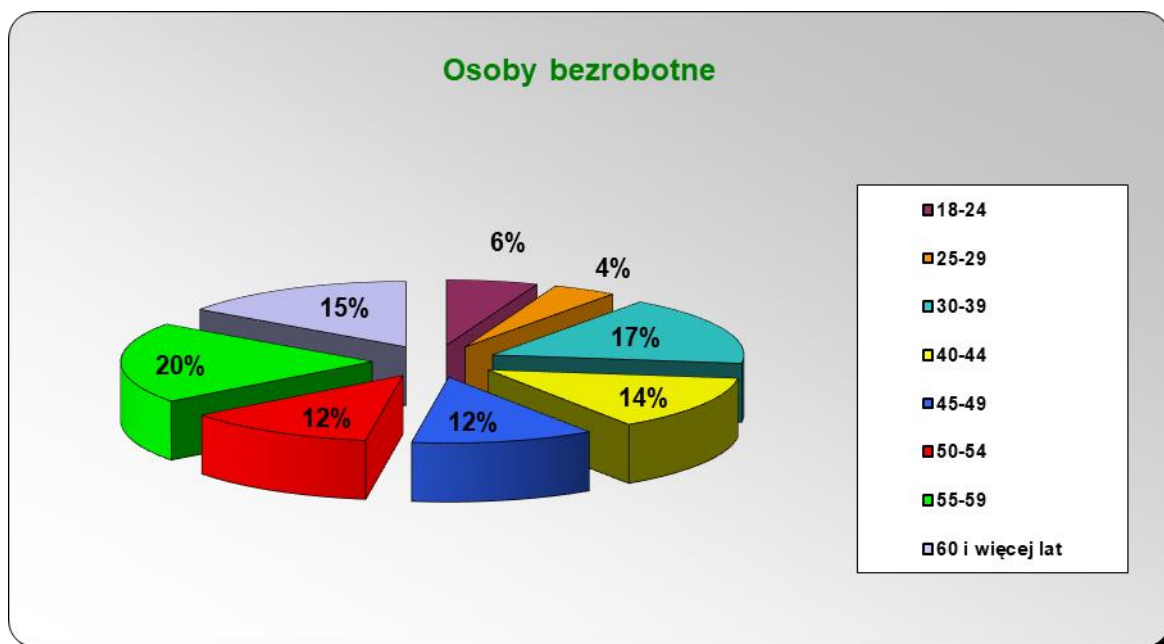

Niepelnosprawni wg stażu*

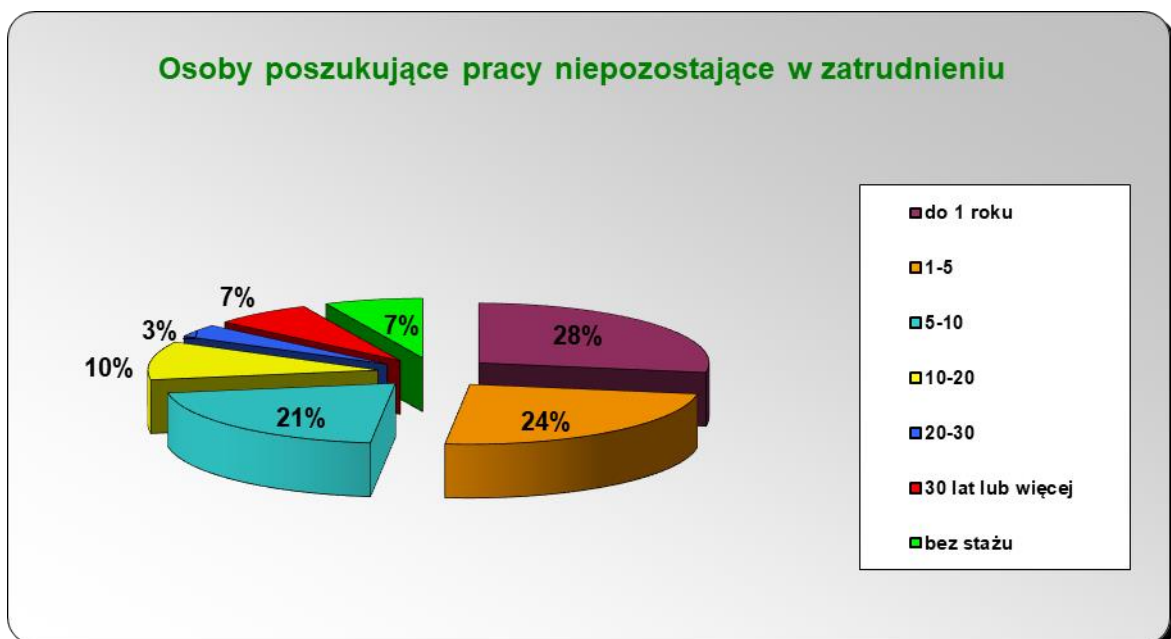
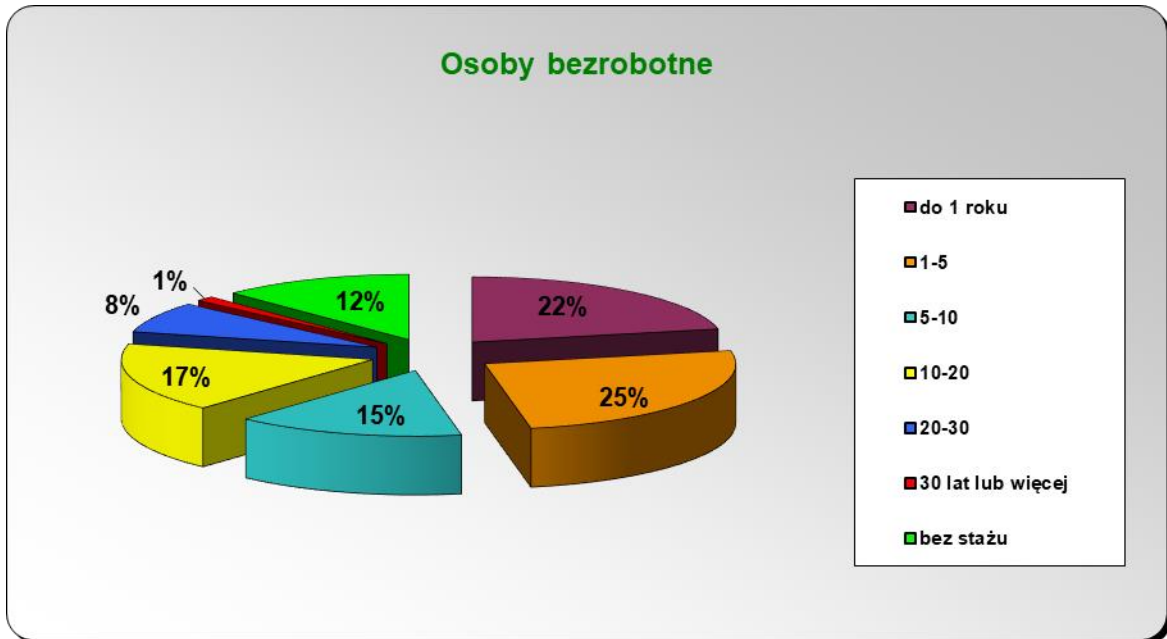

*Stan na koniec I półrocza 2024 r.